

Paro Registrado.

Febrero 2021

FICHA TERRITORIAL: Comarca Ribera Baja del Ebro

Unidad: nº personas

Fuente: Instituto Aragonés de Empleo

Por grupo de edad y sexo

	Total	Hombres	Mujeres
16-19	11	6	5
20-24	35	15	20
25-29	40	13	27
30-34	47	19	28
35-39	31	12	19
40-44	55	21	34
45-49	58	20	38
50-54	61	23	38
55-59	69	20	49
60-64	78	28	50
Total	485	177	308

Por sector de actividad económica y sexo

CNAE-2009	Total	Hombres	Mujeres
Agricultura, ganadería y pesca	50	22	28
Industria y energía	74	36	38
Construcción	33	29	4
Servicios	285	78	207
Sin empleo anterior	43	12	31
Total	485	177	308

Por sección de actividad económica y sexo

CNAE-2009	Total	Hombres	Mujeres
Agricultura, ganadería, silvicultura y pesca	50	22	28
Industria manufacturera	69	34	35
Suministro de agua, actividades de saneamiento, gestión de residuos y descontaminación	5	2	3
Construcción	33	29	4
Comercio al por mayor y al por menor; reparación de vehículos de motor y motocicletas	41	14	27
Transporte y almacenamiento	9	5	4
Hostelería	37	8	29
Actividades financieras y de seguros	1	0	1
Actividades profesionales, científicas y técnicas	10	6	4
Actividades administrativas y servicios auxiliares	81	26	55
Administración Pública y defensa; Seguridad Social obligatoria	71	15	56
Educación	3	2	1
Actividades sanitarias y de servicios sociales	15	1	14
Actividades artísticas, recreativas y de entretenimiento	4	1	3
Otros servicios	5	0	5
Actividades de los hogares como empleadores de personal doméstico; actividades de los hogares como productores de bienes y servicios para uso propio	8	0	8
Sin clasificar	43	12	31
Total	485	177	308

La actividad económica indica aquella en la que el parado realizó su último trabajo, según la Clasificación Nacional de Actividades Económicas de 2009 (CNAE-2009)

Paro Registrado.

Febrero 2021

FICHA TERRITORIAL: **Comarca Ribera Baja del Ebro**

Unidad: nº personas

Fuente: Instituto Aragonés de Empleo

Por nivel de formación y sexo

		Total	Hombres	Mujeres
Educación primaria	Educación Primaria o inferior	119	42	77
		119	42	77
Primera etapa de educación secundaria	Primera etapa de educación secundaria	277	108	169
		277	108	169
Segunda etapa de educación secundaria	Bachillerato	16	6	10
	Enseñanza media de formación profesional	39	11	28
		55	17	38
Enseñanza superior	Enseñanza superior de formación profesional	15	6	9
	Enseñanza superior universitaria	19	4	15
		34	10	24
Total		485	177	308

NOTA: La tabla de nivel de formación se basa en la Clasificación Nacional de Educación 2000 (INE). Se ha seleccionado el nivel educativo más alto adquirido por el demandante parado.

Por tipo de prestación y sexo

	Total	Hombres	Mujeres
Sin prestación	287	89	198
Prestación contributiva	97	57	40
Cualquier subsidio (No RAI) y PRODI (*)	94	28	66
Renta activa de inserción (RAI)	7	3	4
Total	485	177	308

(*) PRODI= Programa temporal de protección por desempleo e inserción, RAI = Renta activa de inserción.

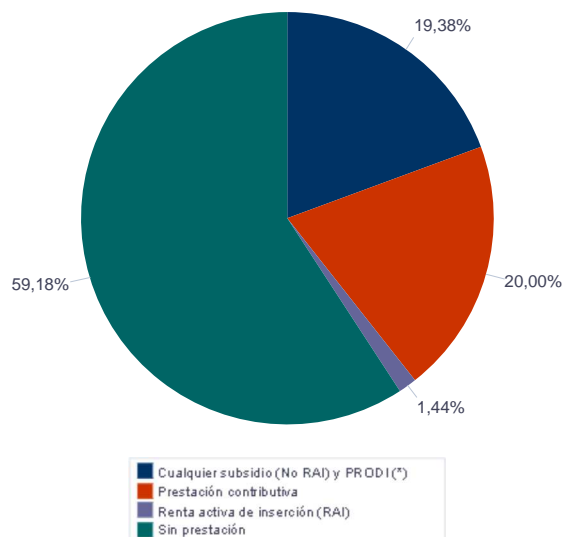

Paro Registrado.

Febrero 2021

FICHA TERRITORIAL: Comarca Ribera Baja del Ebro

Unidad: nº personas

Fuente: Instituto Aragonés de Empleo

Por tiempo en situación laboral como desempleado y sexo

		Total	Hombres	Mujeres
Corta Duración	Hasta 3 meses	128	55	73
	De 3 a 6 meses	71	32	39
	De 6 a 12 meses	85	33	52
		284	120	164
Larga Duración	De 1 a 2 años	105	35	70
	De 2 a 3 años	26	10	16
	Más de 3 años	70	12	58
		201	57	144
Total		485	177	308

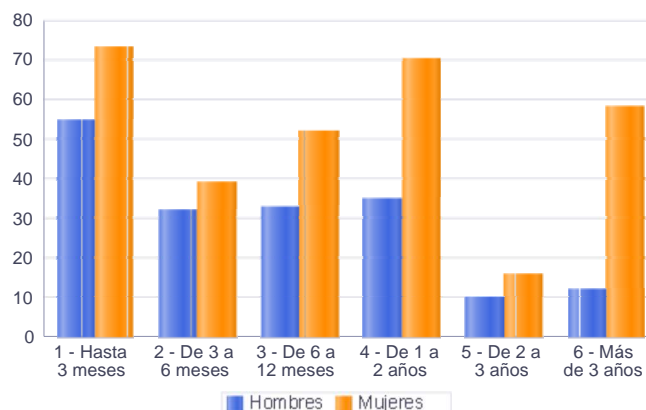

Parados de larga duración* por grupo de edad y sexo

	Total	Hombres	Mujeres
16-19	2	1	1
20-24	8	1	7
25-29	10	2	8
30-34	18	9	9
35-39	13	3	10
40-44	16	4	12
45-49	24	7	17
50-54	25	7	18
55-59	31	8	23
60-64	54	15	39
Total	201	57	144

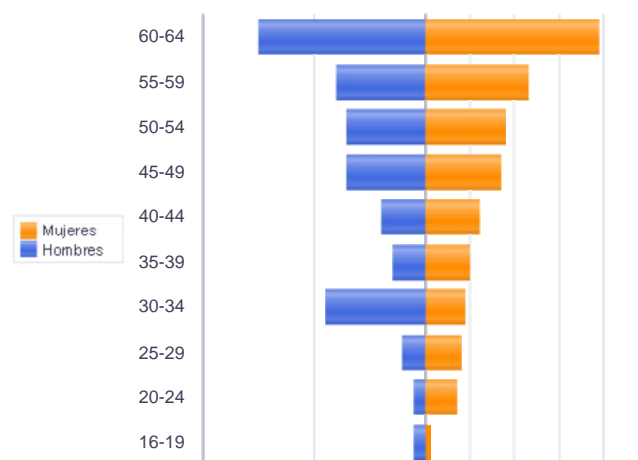

* Más de 12 meses como desempleado

Piramide por valores Absolutos

Paro Registrado.

Febrero 2021

FICHA TERRITORIAL: Comarca Ribera Baja del Ebro

Unidad: nº personas

Fuente: Instituto Aragonés de Empleo

Por sector de actividad económica, nacionalidad y sexo

	Españoles			Extranjeros comunitarios (UE-28)			Extranjeros no comunitarios		
	Total	Hombres	Mujeres	Total	Hombres	Mujeres	Total	Hombres	Mujeres
Agricultura, ganadería y pesca	43	19	24	2	1	1	5	2	3
Construcción	29	25	4	1	1	0	3	3	0
Industria y energía	70	34	36	2	0	2	2	2	0
Servicios	257	74	183	12	3	9	16	1	15
Sin empleo anterior	24	8	16	1	0	1	18	4	14
Total	423	160	263	18	5	13	44	12	32

Ranking de ocupaciones más solicitadas por los demandantes parados, por sexo

Cod. Ocupación	Ocupación	Total	Hombres	Mujeres
92101050	Personal de limpieza o limpiadores en general	156	10	146
97001104	Peones de la industria manufacturera, en general	155	56	99
95121019	Peones de horticultura, jardinería	96	46	50
52201079	Dependientes de comercio, en general	73	5	68
95111016	Peones agrícolas, en general	69	31	38
98111024	Mozos de carga y descarga, almacén y/o mercado de abastos	67	43	24
97001010	Embaladores-empaquetadores-etiquetadores, a mano	64	9	55
51201049	Camareros, en general	63	14	49
96021013	Peones de la construcción de edificios	52	49	3
97001056	Peones de la industria de la alimentación, bebidas y tabaco	51	6	45
43091029	Empleados administrativos, en general	41	4	37
97001113	Peones de la industria metalúrgica y fabricación de productos metálicos	37	21	16
94431016	Barrenderos	35	16	19
98201011	Reponedores de hipermercado	34	7	27
96011029	Peones de obras públicas, en general	33	25	8
83331015	Conductores-operadores de carretillas elevadoras, en general	32	30	2
57101013	Asistentes domiciliarios	30	0	30
55001018	Cajeros de comercio	26	3	23
58911011	Asistentes, acompañantes de personas	25	2	23
84121035	Conductores de furgonetas, hasta 3,5 t.	24	22	2

NOTA: Cada demandante puede solicitar hasta 6 ocupaciones.